

Allianz S.p.A.
Agenzia Allianz ALLIANZ 481
VIALE GUGLIELMO MARCONI 30/4 E 30/5
48018 FAENZA RA
Tel. 0546 600211
Fax 0546 600299

PEC:allianz481-biemmeipi@legalmail.it
Agente:ALLIANZ 481
Codice Agenzia:403000 Cod. Subagenzia:405



Allianz S.p.A. - Sede Legale Piazza Tre Torri, 3-20145 Milano - Telefono +39 02 7216.1 - Fax +39 02 2216.5000
allianz.italia@pec.allianz.it - CF, Reg. Imprese MI n.05032630963 - Rapp. Gruppo IVA Allianz P.IVA n.01333250320
Cap. Soc. euro 403.000.000 i.v. - Albo Imprese Assicurazione n.1.00152 - Capogruppo Gruppo Assicurativo Allianz
Albo Gruppi Ass. n.018 - Società con unico socio soggetta alla direzione e coordinamento di Allianz SE Monaco-Cod.01

Spettabile
COM.I.L. COOP SOCIALE ONLUS COOPERATIVA
P.ZZA SCALELLE 8
50034 MARRADI FI

Certificato di Assicurazione

ai sensi dell'art.127 del Decreto Legislativo 07.09.2005 n.209

Contraente: COM.I.L. COOP SOCIALE ONLUS COOPERATIVA
P.ZZA SCALELLE 8
50034 MARRADI, FI

Polizza n. 00556281947 / 0000047

Targa/Telaio: HB058AT

Tipo veicolo: AUTOCARRO

Copertura assicurativa - periodo di validità

Dalle ore 15:45 del 10/03/2026 alle ore 24:00 del 31/10/2026

salvo quanto disposto dal Codice Civile (art.1501)

Allianz S.p.A.

Luigi Barcarolo Marcello Maria Zocchetti

Informazioni utili

Certificato di assicurazione

La copertura assicurativa R.C. Auto è attestata da una banca dati informatica, che consente di verificare la regolarità dell'assicurazione tramite la targa del veicolo, ai sensi del D.M. 110/2013.

Conservi comunque a bordo del veicolo il Certificato di assicurazione (ai sensi dell'art.180 del Codice della Strada), anche in formato elettronico/digitale, perché può essere utilizzato per fornire gli estremi della sua polizza ed essere esibito alle Forze dell'Ordine in caso di incidente o indisponibilità della banca dati.

Inoltre, questo documento le consente di circolare in Italia (compresi i territori della Città del Vaticano e della Repubblica di San Marino), negli altri Stati facenti parte dello Spazio Economico Europeo, in Svizzera, Principato di Monaco, Principato di Andorra, Serbia e Bosnia Erzegovina. Per circolare negli altri Paesi occorre il Certificato Internazionale di Assicurazione (ex Carta Verde), che può richiedere al suo Agente contattandolo ai recapiti indicati sul fronte in alto a sinistra.

Applicazione
n. 0000047

RECAPITI PER INFORMAZIONI E PER IL RILASCIO DELLA COPERTURA ASSICURATIVA

Informazioni sul contratto

Codice fiscale/Partita iva Contraente: 04577900485

Scadenza annua: 31/10/2026

Frazionamento del premio: Annuale

Massimali R.C.A.: 25.000.000,00 Euro per danni a persone indipendentemente dal numero delle vittime e 25.000.000,00 Euro per danni a cose indipendentemente dal numero dei danni

Accordo Libro Matricola: 616404 - COM.I.L. COOP SOCIALE ONLUS

Prodotto: Libro Matricola - Applicazione

Formula Tariffaria: Bonus/Malus

Per informazioni sulla polizza, denunciare sinistri o altre esigenze

contatta la tua agenzia

vai su allianz.it/prontoallianz

chiama l'800 68 68 68

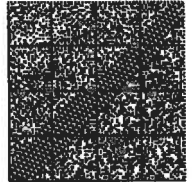

Impresa autorizzata
all'esercizio delle assicurazioni
Provvedimento ISVAP del
21 dicembre 2006 n. 2398

Allianz S.p.A.
 Agenzia Allianz ALLIANZ 481
 VIALE GUGLIELMO MARCONI 30/4 E 30/5
 48018 FAENZA RA
 Tel. 0546 600211
 Fax 0546 600299



Allianz S.p.A. - Sede Legale Piazza Tre Torri, 3-20145 Milano-Telefono +39 02 7216.1-Fax +39 02 2216.5000
 allianz.spa@pec.allianz.it-CF, Reg. Imprese MI n.05032630963-Rapp. Gruppo IVA Allianz P.IVA n.0133250320
 Cap. Soc. euro 403.000.000 i.v.-Albo Imprese Assicurazione n.1.00152-Capogruppo Gruppo Assicurativo Allianz
 Albo Gruppi Ass.n.018-Società con unico socio soggetta alla direzione e coordinamento di Allianz SE Monaco-Cod.01

PEC:allianz481-biemimepi@legalmail.it
 Agente:ALLIANZ 481
 Codice Agenzia:403000 Cod. Subagenzia:405

Spettabile
 COM.I.L. COOP SOCIALE ONLUS COOPERATIVA
 P.ZZA SCALELLE 8
 50034 MARRADI FI

Spettabile COM.I.L. COOP SOCIALE ONLUS COOPERATIVA

le inviamo il **Certificato Internazionale di Assicurazione** - che ha sostituito la cosiddetta "Carta Verde" - e che le serve per circolare nei Paesi le cui sigle sono evidenziate nella tabella al punto 8 "Territorial Validity". Rimangono esclusi i Paesi barrati (X), ai quali Allianz non estende la copertura RCA.

Per circolare in Italia, negli altri Stati dell'Unione Europea, in Svizzera, Città del Vaticano, Repubblica di San Marino, Principato di Monaco, Norvegia, Principato di Andorra, Serbia, Islanda e nel Liechtenstein non occorre questo documento, ma è sufficiente il **Certificato di assicurazione**.

Dal 1 gennaio 2025 il Certificato Internazionale di Assicurazione può essere esibito anche in formato PDF direttamente dal suo cellulare o altro dispositivo elettronico. Lo trova nell'app **AllianzNOW** (sezione Mobilità > Voglio visualizzare il mio certificato assicurativo) o nella sua **Area Personale**, all'interno della sezione "Documenti".

Per ogni ulteriore informazione, la sua agenzia e' a disposizione ai recapiti che trova in alto a sinistra.

La salutiamo cordialmente,

Allianz S.p.A.
 Luigi Barcarolo Marcello Maria Zocchetti

Luigi Barcarolo

Per informazioni sulla polizza, denunciare sinistri o altre esigenze

contatta la tua agenzia

vai su allianz.it/prontoallianz

chiama l' 800 68 68 68

1. INTERNATIONAL MOTOR INSURANCE CARD 1. CARTE INTERNATIONALE D'ASSURANCE AUTOMOBILE 1. the same as above in any national language of the "issuing" Bureau						2. ISSUED UNDER THE AUTHORITY OF UFFICIO CENTRALE ITALIANO					
3. VALID FROM TO Day 11 Month 03 Year 2026 Day 31 Month 10 Year 2026 (Both dates inclusive)						4. Country Code/Insurer's Code/Number I / 514/00556281947 0000047					
5. Registration No. or if none, Class or Engine No. HB058AT						6. Category of vehicle C					
7. Make of vehicle PIAGGIO PORTER NP6 C						9. Name and Address of the Policyholder (or User of the vehicle) COM.I.L. COOP SOCIALE ONLUS COOPERATIVA P.ZZA SCALELLE 8 50034 MARRADI FI					
10. This Card has been issued by: Allianz S.p.A. 20145 Milano - Piazza Tre Torri, 3						11. Signature of Insurer Allianz S.p.A. Luigi Barcarolo Marcello Maria Zocchetti <i>Luigi Barcarolo</i>					
8. TERRITORIAL VALIDITY This card is valid in Countries for which the relevant box is not crossed out (for further information, please see www.cbix.org). In each country visited, the Bureau of that country guarantees, in respect of the use of the vehicle referred to herein, the insurance cover in accordance with the laws relating to compulsory insurance in that country. For the identification of the relevant Bureau, see www.cbix.org .											
A	B	BG	CY ^(*)	CZ	D	DK	E	EST	F	FIN	
GR	H	HR	I	IRL	IS	L	LT	LV	M	N	
NL	P	PL	RO	S	SK	SLO	CH	AL	AND	AX	
BIH	BY	IL	MA	MD	MK	MNE	RUS	SRB ^(*)	TN	TR	
UA	UK										

Useful information (optional for the national markets to indicate additional information)

*. CATEGORY OF VEHICLES CODE: A. Car
 B. Motorcycle
 C. Lorry or tractor
 D. Cycle fitted with auxiliary engine
 E. Bus
 F. Trains
 G. Others

(*) The cover provided under Green Card issued for the Republics of Cyprus and Serbia is restricted to those geographical parts of these countries which are under the control of their respective governments. For more information, please consult <http://ge-territoriality.cbix.org>

La Polizza

Contraente

Ragione sociale: **COM.I.L. COOP SOCIALE ONLUS COOPERATIVA(e' proprietario/a del veicolo assicurato)**
 Codice fiscale o Partita IVA : **04577900485** Attività: **ALTRO**
 Residenza: **P.ZZA SCALELLE 8**
 C.A.P.: **50034** Città: **MARRADI FI**

Veicolo assicurato

Targa/telaio: **HB058AT** Data prima immatricolazione: **10/03/2026**
AUTOCARRO PER TRASPORTO CONTO TERZI
 Marca/modello: **PIAGGIO PORTER NP6 CON CASSONE RIBALTABILE POSTERIORE**
 Alimentazione: **Mista Benzina/G.P.L. 1 Equip.** KW: **78** Gancio Traino: **No**
 Peso a pieno carico: **23,00 q.li** Peso massimo rimorchiabile: **0,00 q.li**
 Custodia: **No**

Durata

Decorrenza: **dalle ore 15:45 del 10/03/2026** Scadenza: **31/10/2026**
 Al presente contratto viene applicata la deroga al tacito rinnovo.

Garanzie operanti e dettaglio premi

Coperture	Operanti	Premi lordi annui (euro)
Responsabilita' Civile Auto	SI	592,48
Coperture per il veicolo		
Incendio	NON OPERANTE	
Furto	NON OPERANTE	
Assistenza Furto	NON OPERANTE	
Kasko	NON OPERANTE	
Garanzie Aggiuntive	NON OPERANTE	
Atti Vandalici e/o Eventi Naturali e/o Sociopolitici	NON OPERANTE	
Coperture per la persona		
Infortuni del Conducente	NON OPERANTE	
Spese mediche per Macrolesioni alla guida	NON OPERANTE	
Assistenza	NON OPERANTE	
Tutela Giudiziaria	NON OPERANTE	

Premio

Premio lordo annuo complessivo: **592,48 euro**
 Premio lordo complessivo di competenza: **378,53 euro**
 Pagamento: **Annuale** Prossima rata: **non applicabile**
 Importo lordo alla firma: **0,00 euro**
Informazioni sul premio
 Provvigioni di agenzia: **Euro 29,21 (7,72%)**. Percentuale calcolata sul premio RC Auto di Euro 378,53, comprensivo di oneri fiscali.

Altri estremi contrattuali

Contratto: **NUOVO** Prodotto: **Libro Matricola - Applicazione**
 Forma tariffaria: **Bonus/Malus**

V. 230271 - 001P0130N56281947190874827705

POLIZZA1 - 309

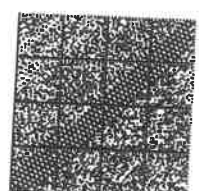

01RF00000237582416

Polizza n. 556281947/47

La Polizza

Altre dichiarazioni del contraente

Dettaglio delle coperture prestate

Coperture per la Responsabilita' Civile Auto

Forma tariffaria: Bonus/Malus

- **Massimale R.C. pattuito - in caso di sinistro:**
 - limite di: 25.000.000,00 euro per danni a persone indipendentemente dal numero delle vittime
 - limite di: 25.000.000,00 euro per danni a cose indipendentemente dal numero dei danni.
- Classe di premio iniziale 10.
- Classe CU 10.
- Condizione aggiuntiva RC Auto - Vantaggi Lavoro&Affari: NO
- **DA contratto di durata annua:** la polizza si risolve alla sua naturale scadenza senza necessità di disdetta, per prorogarne la durata è sufficiente pagare il nuovo premio; maggiori dettagli nelle condizioni di assicurazione, Sezione Norme Generali valide per tutte le garanzie, articolo 4 - Durata del contratto e modalità di disdetta
- Condizione aggiuntiva RC Auto - Rinuncia alla rivalsa
- Condizione aggiuntiva RC Auto - Carico e scarico con operazioni manuali o mediante cassoni ribaltabili
- *Provvigioni di Agenzia su premio RCA: per il periodo di assicurazione in corso le provvigioni dell'Agenzia sono pari a euro 29,21 corrispondenti al 7,72%. La percentuale è stata ricavata rapportando il loro ammontare al premio RCA comprensivo di oneri fiscali pari a euro 378,53.*

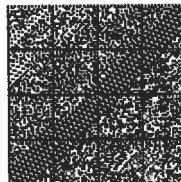



Allianz S.p.A. - Sede Legale Piazza Tre Torri, 3-20145 Milano-Telefono +39 02 7216.1-Fax +39 02 2216.5000
allianz spa@pec.allianz.it-CF, Reg. Imprese MI n.05032630963-Rapp. Gruppo IVA Allianz P.IVA n.01333250320
Cap. Soc. euro 403.000.000 i.v.-Albo Imprese Assicurazione n.1.00152-Capogruppo Gruppo Assicurativo Allianz
Albo Gruppi Ass.n.018-Società con unico socio soggetta alla direzione e coordinamento di Allianz SE Monaco-Cod.01

Libro Matricola n. 556281947/47 - Appendice di inclusione veicolo

Contraente: COM.I.L. COOP SOCIALE ONLUS COOPERATIVA
Residenza: P.ZZA SCALELLE 8 50034 MARRADI FI
Polizza: n. 556281947 / 00047

Agenzia: ALLIANZ 481 - 0403000
Subagenzia: 405

Il veicolo PIAGGIO PORTER NP6 CON CASSONE RIBALTABILE POSTERIORE targato HB058AT è da considerarsi incluso nella polizza Libro Matricola in oggetto a partire dalle ore 15:45 del 10/03/2026 fino alle ore 24.00 del 31/10/2026.

Il Contraente, con la firma in calce alla presente dichiara di ricevere e approvare la documentazione contenente i dati relativi al veicolo e alle garanzie prestate.

Il Contraente

L'Agente

Data



